

## Índice

<b>Ambulatorio</b>	<b>3</b>
Nuevo parámetro para modificar código con Informe	3
<b>Farmacia</b>	<b>3</b>
Ingreso de mercadería solo con Orden de Compra	3
Mejoras en gestión de Órdenes de Compras	3
<b>Gestión</b>	<b>4</b>
Nuevos datos en listados de Turnos de Quirófanos	4
<b>Historia Clínicas</b>	<b>5</b>
Proponer último Usuario	5
Nuevo filtro en el control UcDiagnóstico	5
Vías de Administración por defecto	5
Nuevo campo Observaciones	6
<b>Laboratorio</b>	<b>6</b>
Nuevo filtro en Emisión de Informes	6
<b>Liquidación Interna</b>	<b>7</b>
Nueva validación en carga de Comprobantes Definitivos	7
<b>Proveedores</b>	<b>7</b>
Nuevo campo CUIT en exportación a Excel	7
<b>Turnos Ambulatorios</b>	<b>7</b>

Nuevo campo Observaciones

7

## Ambulatorio

### Nuevo parámetro para modificar código con Informe

Se agregó un nuevo parámetro que permite modificar un código que tiene un informe asociado. Esta nueva configuración se encuentra disponible desde "Administración del Sistema / Parámetros Generales > Permite Edición de Códigos con Informe Realizado".

## Farmacia

### Ingreso de mercadería solo con Orden de Compra

Se incorporó al sistema un nuevo parámetro cuya función es no permitir el ingreso de Remitos sin Órdenes de Compras. Se habilita desde "Administración del Sistema / Parámetros Generales > Admin. > Otros Parámetros Generales > Farmacia / General".

Limitar ingreso de Remitos sin Orden de Compra

### Mejoras en gestión de Órdenes de Compras

Se incorporó al sistema la "Aprobación de Órdenes de Compra" y la posibilidad de "Desactivar" las mismas. Las opciones desde donde se podrá trabajar con estas nuevas funciones son:

- "Farmacia / Presupuestos y Órdenes de Compra / Aprobación de Órdenes de Compra": desde aquí se podrá Aprobar y Desactivar las Órdenes de Compra. Además modificarlas, imprimirlas y exportarlas a Excel.

Fecha	O.C.	Cod. Prov.	Proveedor	Estado de Aprobación	Activa
28/09/2016	1546	100	Cta. Cte: 818100-7	Pendiente de Aprobación	SI
30/09/2016	1547	100	Cta. Cte: 818100-7	Pendiente de Aprobación	SI
30/09/2016	1548	100	Cta. Cte: 818100-7	Aprobada	SI
30/09/2016	1549	100	Cta. Cte: 818100-7	Aprobada	SI
30/09/2016	1551	100	Cta. Cte: 818100-7	Aprobada	SI
30/09/2016	1552	100	Cta. Cte: 818100-7	Pendiente de Aprobación	SI
30/09/2016	1553	100	Cta. Cte: 818100-7	Pendiente de Aprobación	SI

- "Farmacia / Informes / Órdenes de Compra" permite emitir listados y exportar a Excel. Además se incorporó un nuevo campo que permite registrar la "Fecha Prevista de Entrega".

También se agregaron a la impresión, los datos: Usuario Carga, Usuario Aprobación, Fecha de Emisión, Fecha de Entrega Prevista y Estado de Aprobación.

## Gestión

### Nuevos datos en listados de Turnos de Quirófanos

Se incorporó el Código de Práctica y el detalle de la descripción de los Códigos realizados a:

- "Gestión / Estadísticas / Otras Estadísticas / Informes de Cancelación de Turnos de Quirófano"
- "Gestión / Estadísticas / Otras Estadísticas / Informes de Reprogramación de Turnos de Quirófano".

Estos nuevos datos están disponibles tanto en grilla como en los reportes con vista previa e impresión.

# Historia Clínicas

## Proponer último Usuario

En "Historias Clínicas / Panel de Internados" al ingresar a cualquiera de las funciones de dicha pantalla, una vez que el usuario haya ingresado con su nombre, el mismo quedará preestablecido para los próximos ingresos.

## Nuevo filtro en el control UcDiagnóstico

A partir de esta actualización al control UcDiagnóstico del diseñador de plantillas se le agregó el filtro "Todos" para agilizar la búsqueda de códigos en las plantillas que es utilizado dicho control.

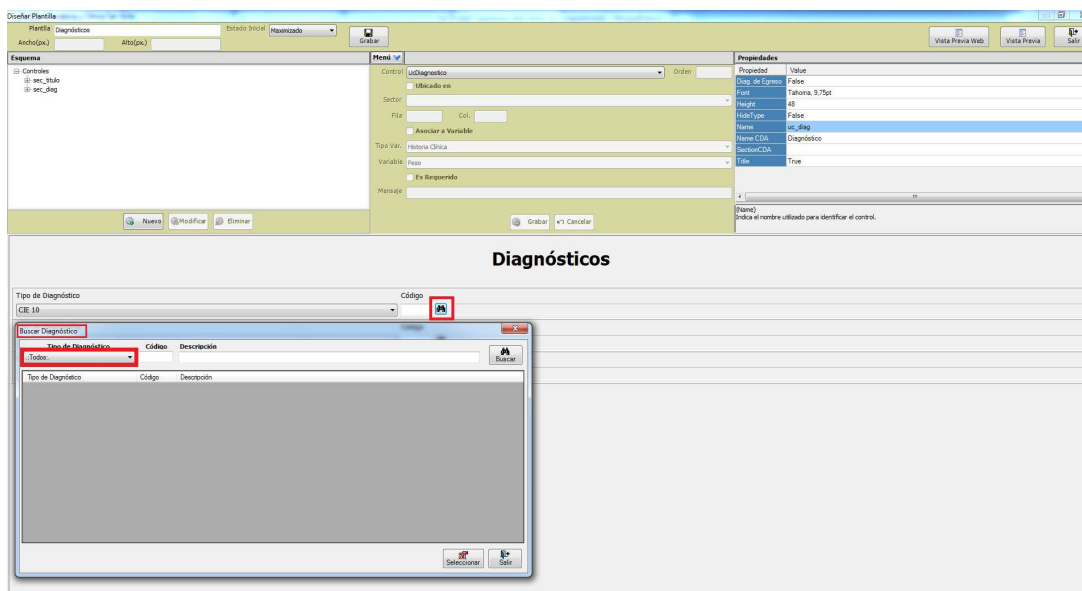

## Vías de Administración por defecto

Se incorporó al sistema la posibilidad de determinarle "por defecto" una "Vía de Administración" a la Prescripción Médica.

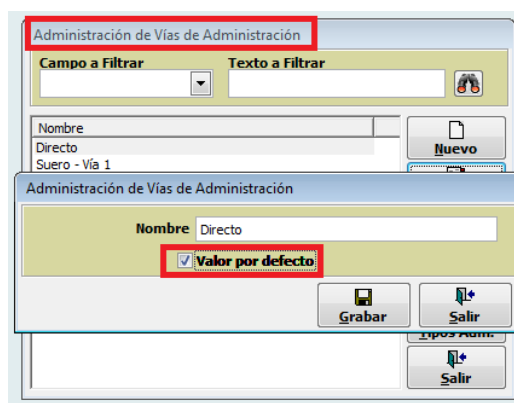

## Nuevo campo Observaciones

Se incorporó a los Pedidos de Estudios un campo que permite cargar las Observaciones. De esta manera se podrá registrar en dos campos diferentes el Diagnóstico y las Observaciones, según se necesite para informar a las Obras Sociales.

**Solicitud de Estudios**

Nº Atención: 286717 | Nº Internación: 1245 | Nº Autorización: 12200 | Paciente: BARRERA, ...

Servicio Efector: ECOGRAFIAS

Solicitante: 232 | MONTREAL JUAN CARLOS

Fecha de Solicitud: 30/09/2016 11:18

Tipo de Pedido: Normal

Diagnóstico: [ ]

Observaciones: [ ]

Req. de Autoriz.: [ ]

Nomenclador: Prestaciones Médicas | Cód.: 180109 | Práctica: ECOGRAFIA OFTALMOLOGICA UNI O BILATERAL. | Plazo de Informe: Normal - 72 hs | Cantidad: 1

Requiere: \* Bono, \* Autorización (Paciente)

## Laboratorio

### Nuevo filtro en Emisión de Informes

Se agregó la posibilidad de filtrar por Sector. Dicho filtro se habilita únicamente cuando se trabaja en Internaciones.

**Impresión de Informes**

Servicio: LABORATORIO | O. Social: [ ] | Plan: [ ]

Nº Atención: 0 | Paciente: [ ] | Fec. Atenc. O. Social / Plan: [ ]

Fec. Desde: 01/01/2016 | Hasta: 15/09/2016 | Área: Internado | Sector: Quinto Piso

Solamente Informes Validados  
 Informes Pendientes de Imprimir

Sel.	Nº Atención	Nº Informe	Fecha	Hora	Paciente	Fec. At/Ing.	Solicitante	Fec. Impresión	Cama / Habitación
<input checked="" type="checkbox"/>	286594	65869	25/06/2016	17:02	BRACAMONTE J	24/05/2016	ALEVATTO IRENE		500A / 500
<input checked="" type="checkbox"/>	286665	65875	01/07/2016	18:00	ALEVATTO SUS	30/06/2016	ALEVATTO IRENE		500B / 500
<input checked="" type="checkbox"/>	286665	65878	30/06/2016	18:00	ALEVATTO SUS	30/06/2016	ALEVATTO IRENE		500B / 500
<input checked="" type="checkbox"/>	286668	65877	01/07/2016	11:57	ROBLEDO AREL	25/06/2016	ALEVATTO IRENE		506A / 506
<input checked="" type="checkbox"/>	286668	65878	26/06/2016	11:57	ROBLEDO AREL	25/06/2016	ALEVATTO IRENE		506A / 506
<input checked="" type="checkbox"/>	286668	65879	27/06/2016	11:57	ROBLEDO AREL	25/06/2016	ALEVATTO IRENE		506A / 506

## Liquidación Interna

### Nueva validación en carga de Comprobantes Definitivos

A partir de esta nueva versión, el sistema valida que no se cargue el mismo Comprobante Definitivo (Comp. Def.) en distintas Órdenes de Pago de un mismo Agente. Esta nueva función se encuentra disponible en "Liquidación Interna / Cuentas Corrientes Profesionales > Comp. Def."

Además se modificó la pantalla para que al momento de cargar el Comprobante Definitivo, el usuario cuente con más datos de la OP que va a cancelar.

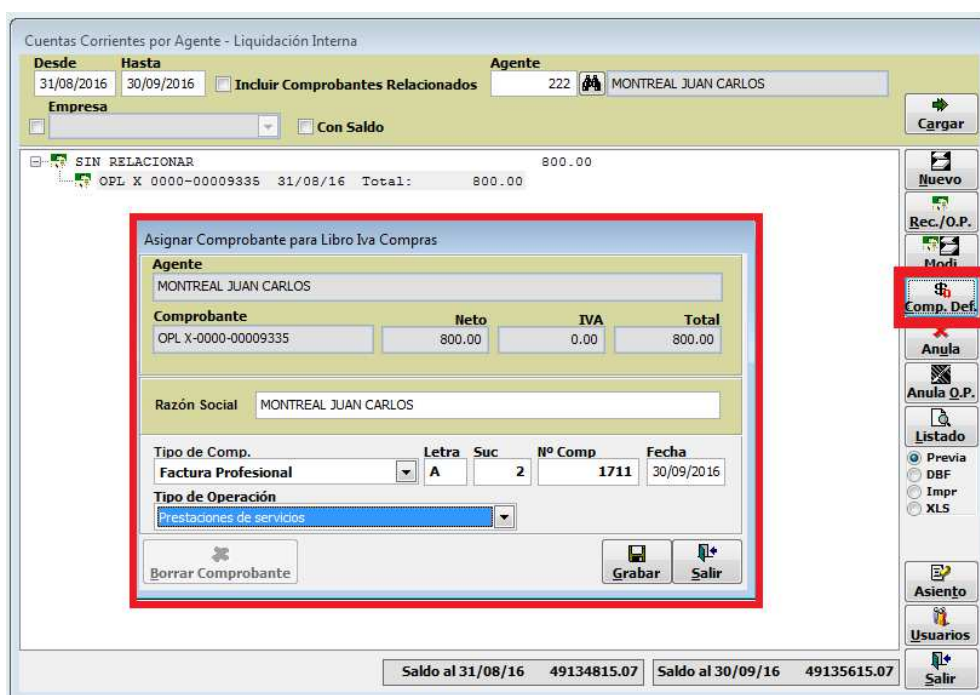

## Proveedores

### Nuevo campo CUIT en exportación a Excel

Se agregó el campo CUIT del Proveedor al listado "Detallado" de la opción "Proveedores / Comprobantes de Proveedores" cuando se envía a Excel.

## Turnos Ambulatorios

### Nuevo campo Observaciones

Se agregó el campo "Observaciones" en la pantalla de "Turnos Múltiples". Este campo es el mismo que se encuentra disponible en "Gestión de Turnos" y se visualiza en la pantalla.

**Turnos Múltiples**

Ubicación:  Central

Desde: 30/09/2016 Hasta: 07/10/2016

Servicio:  A.R.T.  
 AA - CARDIOLOGÍA - FIS...  
 ALERGIA E INMUNOLOGIA

Días: L M M J V S D

Días Disponibles:  
 Viernes 30 de Septiembre de 2016  
**Sábado 1 de Octubre de 2016**  
 Lunes 3 de Octubre de 2016  
 Martes 4 de Octubre de 2016  
 Miércoles 5 de Octubre de 2016  
 Jueves 6 de Octubre de 2016

**Sábado 1 de Octubre de 2016**

Servicio	MP	Nombre Prof.	Hora Inicio	Hora Fin	Tipo Nom	Código	Descripción
<input checked="" type="checkbox"/> A.R.T.	222	MONTREAL JUAN C	08:00	09:15	Prestaciones	420101	CONSULTA MEDICA
<input checked="" type="checkbox"/> A.R.T.	222	MONTREAL JUAN C	09:15	10:30	Prestaciones	420101	CONSULTA MEDICA
<input checked="" type="checkbox"/> A.R.T.	222	MONTREAL JUAN C	10:30	11:45	Prestaciones	420101	CONSULTA MEDICA
<input checked="" type="checkbox"/> A.R.T.	222	MONTREAL JUAN C	11:45	13:00	Prestaciones	420101	CONSULTA MEDICA
<input checked="" type="checkbox"/> A.R.T.	222	MONTREAL JUAN C	13:00	14:15	Prestaciones	420101	CONSULTA MEDICA
<input checked="" type="checkbox"/> A.R.T.	222	MONTREAL JUAN C	14:15	15:30	Prestaciones	420101	CONSULTA MEDICA
<input checked="" type="checkbox"/> A.R.T.	222	MONTREAL JUAN C	15:30	16:45	Prestaciones	420101	CONSULTA MEDICA
<input checked="" type="checkbox"/> A.R.T.	222	MONTREAL JUAN C	16:45	18:00	Prestaciones	420101	CONSULTA MEDICA
<input checked="" type="checkbox"/> A.R.T.	222	MONTREAL JUAN C	18:00	19:15	Prestaciones	420101	CONSULTA MEDICA
<input checked="" type="checkbox"/> A.R.T.	222	MONTREAL JUAN C	19:15	20:30	Prestaciones	420101	CONSULTA MEDICA
<input checked="" type="checkbox"/> A.R.T.	222	MONTREAL JUAN C	21:00	21:15	Prestaciones	420101	CONSULTA MEDICA

Paciente: [F5] Nueva Ficha

Tipo Doc: DNI 029528761 N° H. Clínica: 29528

OS: 22 MDV - MEDIVA

Plan: MAXIMISIMO

**Observaciones:**  
 NUEVO CAMPO EN TURNOS MÚLTIPLES

Grabar Salir

**Gestión de Turnos**

Profesional: 710 RODRIGUEZ CARLOS

Ubicación:  Central  Casa Central Consultorio: A.R.T.

Fecha: 26/09/2016

**TARELLI # NUEVO CAMPO EN TURNOS MULTIPLES # | 226231 | :R**

	Lun 26/09	Mar 27/09	Mie 28/09	Jue 29/09	Vie 30/09	Sab 01/10
08:00			08:00	08:00	08:00	TARELLI # NUEVO C
08:30			08:30	08:30	08:30	
09:00			09:00	09:00	09:00	
09:30			09:30	09:30	09:30	
10:00			10:00	10:00	10:00	
10:30			10:30	10:30	10:30	
11:00			11:00	11:00	11:00	
11:30			11:30	11:30	11:30	
12:00			12:00		12:00	
12:30			12:30		12:30	
13:00						